

Exercício de 2025

Relatório de Actividades e Contas



UDIPSS-Lisboa

Assembleia-Geral – 11-Abril-2026

(Este documento não segue o acordo ortográfico)



Relatório de Actividades

2025

Introdução

São os propósitos da UDIPSS-Lisboa visando proteger o quadro de valores éticos e filosóficos que é comum às instituições Particulares de Solidariedade Social e às equiparadas.

- ⇒ Preservar a identidade das IPSS, particularmente no que concerne à sua preferencial acção junto das pessoas, famílias e grupos socialmente mais carenciados, fomentado o exercício dos seus direitos de cidadania;
- ⇒ Acautelar a respectiva autonomia, designadamente ao nível da livre escolha da organização interna e áreas de acção, bem assim como da sua liberdade de actuação;
- ⇒ Desenvolver e alargar a base de apoio da solidariedade, sobretudo no que respeita à sensibilização para o voluntariado e à mobilização das comunidades para a causa da acção social;
- ⇒ Representar as IPSS do distrito de Lisboa na defesa dos respectivos interesses;
- ⇒ Contribuir para o reforço do papel de intervenção das instituições junto das comunidades, bem como de quaisquer entidades públicas ou privadas.

A UDIPSS-LISBOA é uma união de base local, prossegue fins não lucrativos e no desenvolvimento das suas actividades rege-se por princípios de democraticidade, de representatividade e descentralização.

O presente Relatório de Actividades e contas do exercício de 2025 que apresentamos às Instituições associadas visa espelhar o trabalho o desenvolvido, atendendo aos constrangimentos que decorridos ao longo do ano.

Seguindo o Plano de Actividades proposto foram:

➤ Objectivos Estratégicos/Linhas de Força

Apoio às Associadas

❖ **Assessorias:**

Sendo a nossa actividade principal foram prestados os apoios às instituições associadas e também às não associadas que nos procuraram pedindo ajuda.

Grande número de pedidos (mais de 3.500) nas áreas: Jurídica; Organização de Respostas Sociais; Fiscalidade e Contabilidade. Os esclarecimentos foram prestados pelos meios tradicionais, presencial, telefónico, sendo a maioria escrito.

❖ **Capacitação/Formação**

Dirigentes e Colaboradores

✓ **Parcerias**

Foram mantidas as parcerias com as entidades que nos últimos anos têm colaborado connosco, como a FITI e várias universidades, privilegiando os trabalhadores das nossas associadas. Temos conhecimento que alguns trabalhadores de IPSS associadas estão a beneficiar destas parcerias.

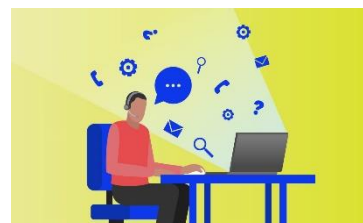

✓ **Formação/Esclarecimentos**

* **Margem**

Em parceria com a Margem realizou-se entre Abril e Setembro, por meio mistos, presencial e online, uma formação em Liderança com 125 horas.

Em Outubro iniciou-se outra formação sobre Gestão e Finanças, com sessões presenciais e online, num total de 225 horas. Esta formação ainda se encontra a decorrer estando prevista terminar no mês de Abril.

➤ **Relações Institucionais**

Mantiveram-se as habituais relações institucionais com as entidades do sector tais como:

- ✓ Com a CNIS.
- ✓ Com outras Uniões Distritais (continuação do trabalho desenvolvido com as Uniões de Santarém e Setúbal – Região Lisboa e Vale do Tejo);
- ✓ Centro Distrital de Lisboa da Segurança Social
 - O CDCL, Comissão Distrital da Cooperação de Lisboa;
 - Plataformas Supraconcelhias de Lisboa e do Oeste;
- ✓ Com a Coordenação Regional de Saúde Mental da ARSLVT
- ✓ Com as Coordenações Regionais responsáveis da Saúde e da Segurança Social, no âmbito da RNCCI – Rede Nacional de Cuidados Continuados Integrados, RNCCISM - Rede Nacional de Cuidados Continuados Integrados de Saúde Mental e Cuidados Paliativos;
- ✓ Com as Autarquias;
- ✓ Conselhos Municipais de Segurança.
- ✓ Conselho Municipal de Saúde;
- ✓ Participação no Plano Metropolitano para a Adaptação às Alterações Climáticas;
- ✓ Colaboração com outras entidades designadamente Federação Portuguesa de Cardiologia; Autoridade Nacional de Protecção Civil; Sociedade Portuguesa de Geriatria e Gerontologia; APAV, Direcção Geral de Saúde, etc.

➤ Imagem e representatividade das IPSS's

Continuámos a reforçar a imagem das IPSS com a publicação do Boletim UDIPSS-Lisboa de edição trimestral e para o qual se pede a colaboração de todas as associadas.



IPSS em destaque

Centro Social
Quinta da Boa
Vista

Candeia -
Associação para a
Animação de
Crianças e Jovens

Instituição Apoio
Social da
Freguesia de
Bucelas

Página de internet – www.udipss-lisboa.pt, mantém-se a actualização da nossa página com informações de âmbito geral.

Quanto às Redes Sociais, sítios privilegiados da nossa era, divulgam-se as actividades das nossas associadas.

Foram criadas as páginas:

- <https://www.facebook.com/UDIPSS.Lisboa.oficial>
- [UDIPSS Lisboa \(@udipss_lisboa_oficial\) • fotos e vídeos do Instagram](#)



➤ Outras actividades

- * Divulgação de informação/notícias relevantes para as instituições

Foi mantida a tarefa de divulgação às associadas de informações e legislação relevantes para as IPSS

- * Lançamento de projecto para melhoria de comunicação quer com actuais associados, quer com outras IPSS do distrito no sentido de divulgar eficazmente para o papel da União e para as vantagens de se associarem, bem como de preparação de canal de comunicação com órgãos de comunicação social local.
- * Presença em inúmeros eventos promovidos pelos associados e outras entidades

Destacamos a título de exemplo:

- ✓ Congressos/ Conferências:
 - Europeu “Uma justiça amiga das crianças” promovido pela ComDignitatis.
 - Da CNIS
 - De Geriatria e Gerontologia
 - Sustentabilidade para as IPSS (Seixal)
 - 40 anos Percursos e Desafios (CURPI – S. João da talha)
 - Fórum Nacional Álcool e Saúde
 - Jornadas de Saúde mental ao longo do ciclo de vida
- ✓ Aniversários de associadas e de outras organizações entre outras:
 - A Voz do Operário;
 - Inválidos do Comércio;
 - Associação Comunitária de Reformados Pensionistas e Idosos de Sacavém;
 - CNIS;
 - Uniões de Bragança e de Castelo Branco;
 - APPACDM-Santarém.
- ✓ Prémios:
 - Envelhecimento Activo Dr^a. Raquel Ribeiro
 - Maria José Nogueira Pinto
 - Gulbenkian para a Humanidade
- ✓ Outros
 - Festa da Solidariedade
 - Reuniões com Partidos Políticos

Situação Financeira



O estudo realizado pela CNIS, publicado em 2018 e actualizado aos anos de 2302 e 2023, mantém a informação sobre a situação financeira das IPSS's em que cerca de 40% registam resultados negativos continua a ser uma realidade.

Esta situação agravada em 2020 e 2021 derivado à pandemia em que muitas instituições se viram confrontadas com diminuição da receita proveniente das comparticipações familiares. Situação que continuou a reflectir-se até à actualidade.

Embora a UDIPSS-Lisboa continua a ver as suas receitas diminuídas consequência das debilitadas situações financeiras de grande parte dos associados.

À semelhança dos anos anteriores os saldos bancários apresentam valores elevados resultante do subsídio à Formação proveniente do Programa Adaptar Social+ que tem vindo a ser mensalmente devolvido.

Evolução da Quotização

Em relação a 2024 verificou-se uma subida significativa conforme quadro seguinte. Esta diferença deve-se, essencialmente, à actualização das quotizações.

Apesar da tabela existente estar em vigor desde Janeiro de 2007 muitas associadas nunca tinham actualizado as quotas de acordo com os critérios estipulados.

Consequência da crise provocada pelos últimos anos, continuamos a ter um número reduzido de instituições com a sua situação regularizada. A 31 de Dezembro de 2025 apenas 78% do valor das quotas foi recebido.

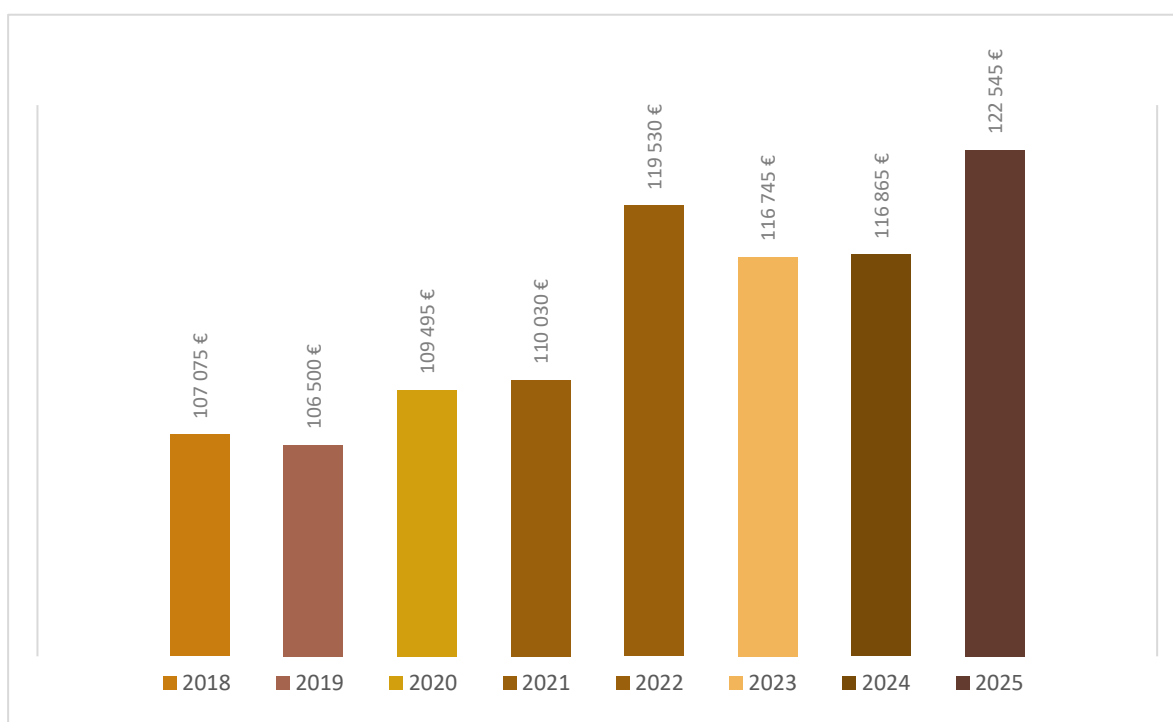

Proveitos e Gastos

As quotizações são a única receita da UDIPSS-Lisboa.

Os gastos em 2025 atingiram um valor global de 130 mil euros. Os serviços externos, composto pela sua maioria pelas assessorias assumem um peso de – 69,5 mil euros e os gastos com pessoal com 48,9 mil euros.

De forma global verifica-se uma diminuição, razoável, dos custos em relação ao ano anterior.

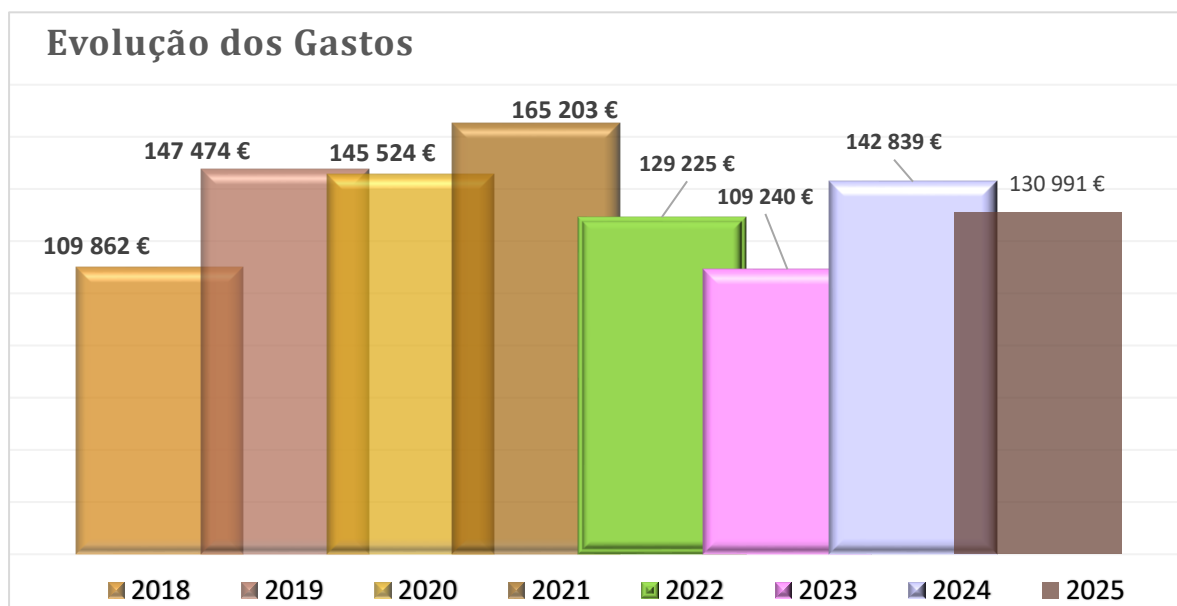

Na conjugação destes dois factores resulta um Resultado Líquido negativo no valor de 5.845,67€€

Conforme se observa no Balanço, a 31 de Dezembro, o Activo não corrente regista o valor de 74.553,12€.

O Total do Activo é de 559.757,79€ enquanto que o Passivo é no valor de 190.620,67€.

As disponibilidades financeiras, no final do ano, ascendiam a 184.764,82€ o que representa um decréscimo em relação ao ano anterior conforme quadro que se segue.

Designação	2025	2024	Evolução
Caixa	89,92 €	101,74 €	- 11,82 €
Depósitos à ordem	184 674,90 €	373 679,50 €	- 189 004,60 €
Outros depósitos			- €
Total das disponibilidades	184 764,82 €	373 781,24 €	- 189 016,42 €

Evolução das disponibilidades financeiras

No que respeita ao Passivo foi apurado um valor de 23.373,74€, sendo constituído, maioritariamente, pela verba não utilizada proveniente ao Programa Adaptar Social+, em virtude da baixa de frequências à formação (já reportado nos relatórios anteriores), relativamente ao que estava previsto quando na respectiva candidatura (esta verba tem sido restituída conforme acordo com a Segurança Social).



Evolução do Passivo



O Resultado líquido apurado, no final do ano, no valor de 5.845,67€ negativos será transferido para a conta de Resultados Transitados.

Lisboa, Março-2026.
A Direcção,



Anexos



UDIPSS-Lisboa

Assembleia-Geral – 11-Abril-2026

(Este documento não segue o acordo ortográfico)



Balanço

RUBRICAS	2025	2024
ACTIVO		
Activo fixo tangível	74 553,12 €	74 365,77 €
Activo fixo intangível		
Investimentos financeiros		
Total do Activo não Corrente	74 553,12 €	74 365,77 €
Activo corrente:		
Inventários	6 946,00 €	6 946,00 €
Fundadores/bem./patroc./doad./assoc./membros	64 623,25 €	66 807,00 €
Outras contas a receber		
Diferimentos		
Outros activos correntes		
Caixa e depósitos bancários	184 764,82 €	373 781,24 €
Total do Activo Corrente	256 334,07 €	447 534,24 €
Total do Activo	330 887,19 €	521 900,01 €
FUNDOS PATRIMONIAIS E PASSIVO		
Fundos patrimoniais		
Fundos	136 734,51 €	136 734,51 €
Resultados transitados	86 054,61 €	151 994,69 €
Outras variações nos fundos patrimoniais	90 570,00 €	90 570,00 €
	313 359,12 €	379 299,20 €
Resultado líquido do período	-5 845,67 €	-18 200,07 €
Total dos fundos Patrimoniais	307 513,45 €	361 099,13 €
PASSIVO		
Fornecedores		
Estado e outros entes públicos	1 567,65 €	1 494,59 €
Diferimentos		
Outros passivos correntes	21 806,09 €	159 306,29 €
Total do passivo	23 373,74 €	160 800,88 €
Total dos Fundos Patrimoniais e do Passivo	330 887,19 €	521 900,01 €



Demonstração de Resultados

RUBRICAS	2025	2024
RENDIMENTOS E GASTOS		
Vendas e serviços prestados	125 095,00 €	117 692,50 €
Subsídios, doações e legados à exploração	50,00 €	6 946,00 €
Fornecimentos e serviços externos	-69 552,64 €	-76 111,14 €
Gastos com o pessoal	-48 931,88 €	-48 378,08 €
Imparidades de Dívidas a receber		
Outras imparidades (perdas/reversões)		
Outros rendimentos e ganhos		
Outros gastos	-10 295,00 €	-16 537,95 €
Resultados antes de deprec., g. financ. e imp.	-3 634,52 €	-16 388,67 €
Gastos/reversões de depreciação e de amortização	-2 211,15 €	-1 811,40 €
Resultado operacional (antes de gastos de fin.e imp.)	-5 845,67 €	-18 200,07 €
Juros e rendimentos similares obtidos		
Juros e gastos similares suportados		
Resultado antes de impostos	-5 845,67 €	-18 200,07 €
Imposto sobre o rendimento do período		
Resultado líquido do período	-5 845,67 €	-18 200,07 €



Demonstração de Fluxos de Caixa

RUBRICAS	2025	2024
Fluxos de caixa das actividades operacionais - método directo		
Recebimentos de clientes e utentes	126 278,75 €	112 880,50 €
Pagamentos de subsídios		
Pagamentos de apoios		
Pagamentos de bolsas		
Pagamentos a fornecedores	- 64 898,72 €	- 65 502,42 €
Pagamentos ao pessoal	- 48 327,75 €	- 47 668,05 €
Caixa gerada pelas operações	13 052,28 €	- 289,97 €
Pagamento/recebimento do imposto sobre rendimento		
Outros recebimentos/pagamentos	- 199 670,20 €	- 51 743,37 €
Fluxos de caixa das actividades operacionais (1)	- 186 617,92 €	- 52 033,34 €
Fluxos de caixa das actividades de investimento		
Pagamentos respeitantes a:	- 2 398,50 €	- €
Activos fixos tangíveis	- 2 398,50 €	- €
Activos intangíveis		
Investimentos financeiros	- €	- €
Outros activos		
Recebimentos provenientes de:	- €	- €
Juros e rendimentos similares	- €	- €
Dividendos		
Fluxos de caixa das actividades de investimento (2)	- 2 398,50 €	- €
Fluxos de caixa das actividades de financiamento		
Recebimentos provenientes de:	- €	- €
Pagamentos respeitantes a:	- €	- €
Fluxos de caixa das actividades de financiamento (3)	- €	- €
Variação da caixa e seus equivalentes (1+2+3) (A)	- 189 016,42 €	- 52 033,34 €
Efeito das diferenças de câmbio		
Caixa e seus equivalentes no início do período (B)	373 781,24 €	425 814,58 €
Caixa e seus equivalentes no fim do período (C)	184 764,82 €	373 781,24 €